

Monumentos, museos y puntos de interés turístico

Accesibles para Todos

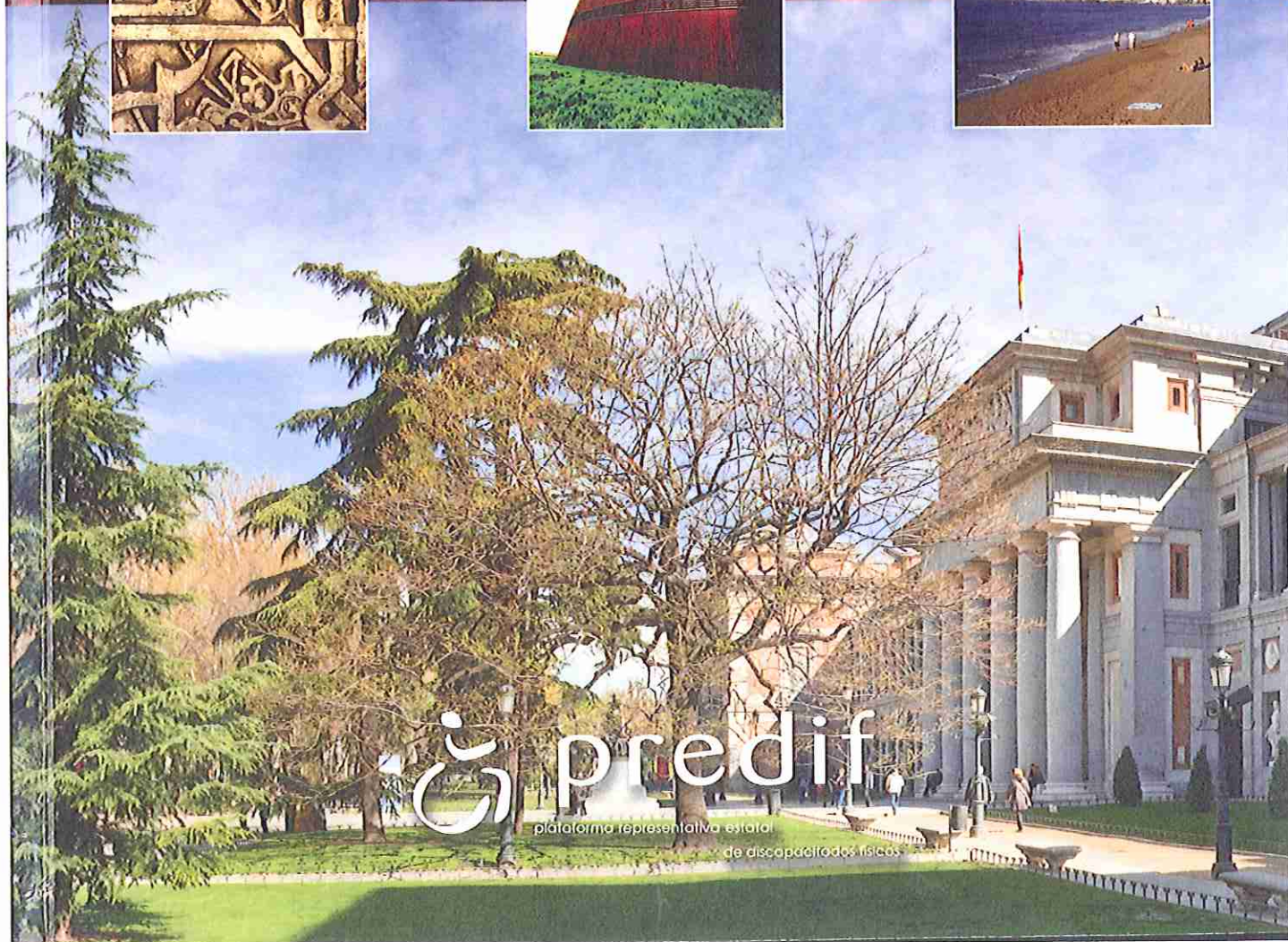
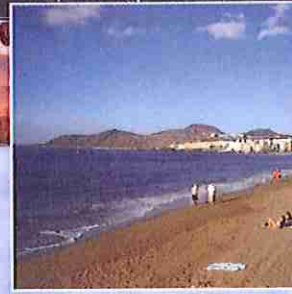
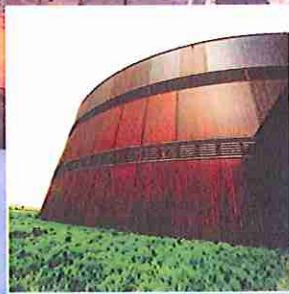
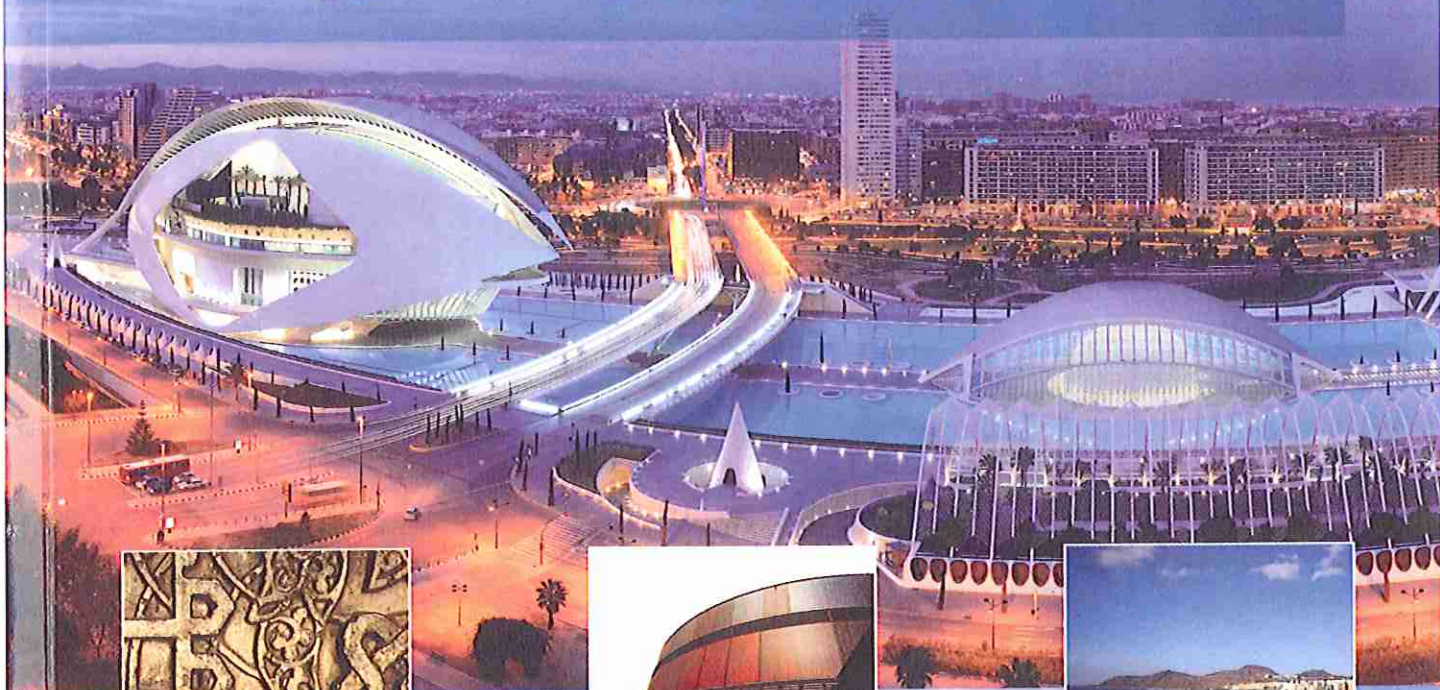

 predif

plataforma representativa estatal
de discapacitados físicos



Museo de la Paz de Gernika



C/ Foru Plaza, 1

48300 Gernika (Vizcaya)



Teléfono: 946 270 213 Fax: 946 258 608



E-mail: museoa@gernika-lumo.net

Web: www.museodelapaz.org



INFORMACIÓN GENERAL

Es un museo interactivo que nos traslada al 26 de abril de 1937, día en que las bombas y el fuego reducirían a escombros las calles de la villa de Gernika. Su completa e impresionante exposición fotográfica, así como los emotivos audiovisuales que cuentan con los testimonios de los supervivientes de la tragedia, hacen de este lugar una visita obligada.

El museo está distribuido en 4 plantas, en ellas encontramos la exposición, recepción, aseos, audiovisual y tienda.

Atención al público

- Ninguna persona de atención al cliente conoce la Lengua de Signos Española (LSE).
- Se permite el acceso a perros guía y de asistencia.

Otra información de interés

- Se organizan visitas guiadas para el público en general y adaptadas a las necesidades de las personas con discapacidad física.
- Se organizan visitas-taller para niños y adultos con discapacidad, solicitándolo con antelación.





ACCESIBILIDAD FÍSICA

Acceso

- La entrada principal situada en la Foru Plaza 1 no es accesible ya que hay dos tramos de escaleras. Las Personas de Movilidad Reducida (PMR) entran por la C/Juan de Calzada a través de un ascensor. Este itinerario alternativo accesible está correctamente indicado.
- Desde este ascensor se accede a la tienda del museo y desde aquí, a través de una puerta automática de cristal, con un hueco de paso de 1,20 m, se accede a la recepción.

Vestíbulo y recepción

- El itinerario es accesible, desde la tienda no hay escalones o huecos de paso estrechos que dificulten el acceso.
- El mostrador de atención al público está situado en la planta de recepción, tiene una altura de 1,02 m y no hay una zona adaptada para usuarios de silla de rueda.

Salas de exposiciones

- Están distribuidas en 4 plantas del Museo. El itinerario es accesible utilizando el ascensor.
- En estas, existe un espacio adecuado para la circulación y maniobra de usuarios de silla de ruedas.
- Las salas disponen de asientos para hacer una pausa.

Aseo adaptado

- Hay 2 cabinas de aseos adaptados, común para señoras y caballeros. Una está situada en la planta Baja y la otra en el sótano y el itinerario es accesible utilizando el ascensor. No está señalizada con el Símbolo Internacional de Accesibilidad (SIA).
- La puerta general y la de la cabina abren hacia fuera y miden 78 cm, tienen una manilla situada a 1 m.
- En el interior del aseo existe un espacio libre de giro de 360° que permite realizar un giro.

Inodoro

- El inodoro tiene un espacio libre de acercamiento por el lado derecho de 1,60 m de ancho y otro frontal de 1,10 m. El asiento está a una altura de 40 cm y el mecanismo de descarga a 76 cm.
- Tiene una barra de apoyo abatible en el lado derecho y una fija en el izquierdo a 70 cm de altura. Entre estas hay una separación de 63 cm.

Lavabo y accesorios del aseo

- Debajo del lavabo hay un espacio libre de 72 cm de alto y 50 cm de fondo, que permite la aproximación frontal. El grifo es de activación por presión.
- La altura del borde inferior del espejo es de 1,05 m y el resto de los accesorios del baño están entre 50 cm y 1,20 m.

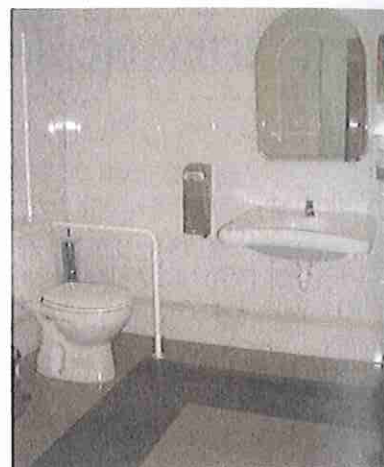

ACCESIBILIDAD VISUAL

Acceso

- La entrada principal tiene dos tramos de escaleras en la calle. Sus bordes no están señalizados con una franja antideslizante de color contrastado. Tampoco hay al principio y final de la misma, una franja de textura distinta y color contrastado que alerte del desnivel. Dispone de un pasamanos que facilita el acceso.
- Las puertas de entrada son acristaladas, están señalizadas con el logotipo del museo pero este no presenta suficiente contraste y no hay bandas de color que la identifiquen.





Salas de exposiciones

- El pavimento es homogéneo, sin huecos ni resaltes.
- El mobiliario está distribuido de forma que no obstaculiza la circulación de personas con discapacidad visual. Tampoco existen elementos voladizos que impliquen riesgo.

Escaleras

- La escalera principal comunica todas las plantas del edificio. Tiene más de 40 peldaños con descansillos. El principio y final estas no se ha señalado con una franja de pavimento de color contrastado y textura distinta.
- El borde de los peldaños no se ha señalado con una franja antideslizante de color contrastado.
- Todos los escalones son de una altura de 16 cm y una huella de 33 cm. Además tienen bocel, tabica y zócalo de protección de 28 cm de altura.
- Tiene pasamanos en el lado derecho (sentido subida), situado a 88 cm de altura, y es continuo en los rellanos intermedios.
- Los huecos bajo la escalera están correctamente protegidos.



ACCESIBILIDAD AUDITIVA

Información y orientación

- Tienen a disposición del visitante folletos con información del Museo en varios idiomas: euskera, castellano, inglés, francés, catalán, gallego, italiano y alemán. Incluyen un resumen de los contenidos de las exposiciones y un plano de ubicación del museo.
- Los textos de la exposición permanente están en euskera y castellano pero el Museo ofrece las traducciones en papel en inglés, francés y alemán.
- El museo dispone de rótulos que señalan la ubicación de las distintas estancias y servicios.

Aseos

- Las puertas de los aseos no tienen un sistema de cierre con una señal visual de "ocupado o libre" y tampoco tienen una banda libre inferior que permita ver si hay alguien en su interior.

Otras estancias y servicios	Ubicación	Tipo de itinerario	Características destacables
Sala de proyección	Planta 1ª	Accesible utilizando el ascensor	<input checked="" type="checkbox"/> Los videos disponen de audio descripción y no están subtítulados.
Tienda	Planta baja	Accesible	<input checked="" type="checkbox"/> Altura de las baldas: 20 cm y 1,85 m. <input checked="" type="checkbox"/> Altura del mostrador: 1,20 m, sin zona accesible.
Ascensor	Todas las plantas	Accesible	<input checked="" type="checkbox"/> Altura de los botones exteriores: 92 cm y 1,20 m <input checked="" type="checkbox"/> Ancho de la puerta: 80 cm <input checked="" type="checkbox"/> Ancho y fondo de cabina: 1,10 x 1,45 m <input checked="" type="checkbox"/> Altura de la botonera interior: 92 cm y 1,20 m <input checked="" type="checkbox"/> Altura del pasamanos: 90 cm <input checked="" type="checkbox"/> Espejo frente a la puerta: No <input checked="" type="checkbox"/> Suelo de textura y color distinto frente a puerta: No <input checked="" type="checkbox"/> Cabina con señales sonoras: No <input checked="" type="checkbox"/> Botones con números en: altorrelieve y braille <input checked="" type="checkbox"/> Botones de color contrastado: Sí <input checked="" type="checkbox"/> Cabina con señales visuales: Sí <input checked="" type="checkbox"/> Botón de emergencia con testigo luminoso que confirme el registro de la llamada: No
Señalización	Todo el edificio		<input checked="" type="checkbox"/> Rótulos de mismo formato: Sí <input checked="" type="checkbox"/> Altura media: 1,25 m. Tamaño de letra: 1 y 4 cm <input checked="" type="checkbox"/> Textos e iconos de color contrastado: Sí <input checked="" type="checkbox"/> Textos e iconos en braille y altorrelieve: No <input checked="" type="checkbox"/> Iconos homologados: No

